2級 学科Ⅰ・Ⅱの正解番号を試験終了後すぐに確認できる！ 帰り路にチェック!!

合格実績No.1★スクールが特別提供！

令和3年度 2級建築士 学科試験

正解番号 無料 事前予約サービス

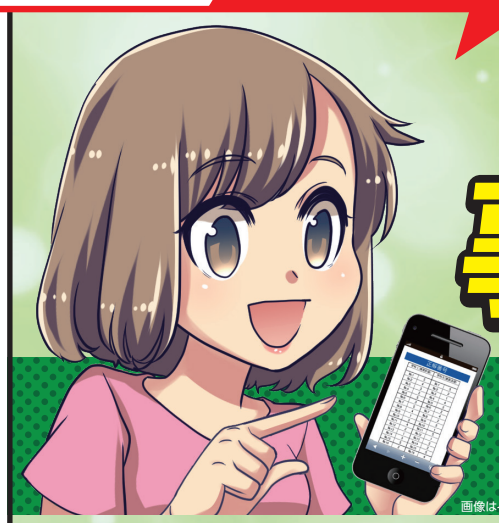

画像はイメージです。

試験直後 正解番号が確認できる

正解番号公開をメールでお知らせ！ 確認ページにログインしてチェック！

正解番号事前予約サービス利用者限定「試験に役立つ」無料特典

試験前

特典1 学科用オリジナル教材がDLできる（ダウンロード）

確認ページログイン → ダウンロード

公開済 科目別チェックテスト
6/10～ 新傾向チェックテスト
6/20～ 直前チェックテスト

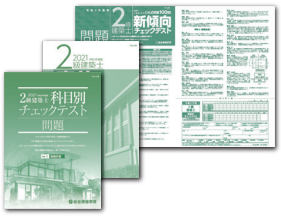

試験後

特典2 最新のガイダンスがみられる

確認ページログイン → 視聴

- 令和3年度 学科試験解答・解説会
- 令和3年度 設計製図試験課題攻略ガイダンス

特典3 学科試験解答・解説書がもらえる

令和3年度2級建築士学科試験の「解答・解説書」を無料でお届け！
解答・解説書は7月中旬から発送予定

利用手順 WEBから事前予約で 正解番号確認ページ のログイン用ID・PASSを入手！
試験後に確認ページで学科Ⅰ・Ⅱの正解番号をチェック！

予約締切 ラストチャンスは試験の昼休み！
試験当日14:00マデ

事前予約はコチラから→ 総合資格 検索

https://www.shikaku.co.jp/campaign/jizen.php

さらに

学科Ⅰ・Ⅱと合わせて学科Ⅲ・Ⅳを自動採点でいち早く確認しよう！

無料 即日採点サービス

学科合格発表前に
今日合否の目安がつけば、約50日早く
製図の試験対策をスタートできる！

本試験でマークした解答番号を入力すれば、採点結果をメールでお知らせ!!

試験終了後受付開始

★令和2年度 1級建築士設計製図試験 全国合格者3,796名中、当学院当年度受講生2,041名 全国合格者占有率53.8%〈令和2年12月25日現在〉

※正解番号公開メール、採点結果メールが未着の場合は、迷惑メールフォルダ」に振り分けられている場合もございますので、ご確認ください。※メール受信のドメイン指定をしている方は、「@shikaku.co.jp」からのメールを受信できるように設定してください。迷惑メール対策などで「URL付メール」「PCから送信されるメール」「広告メール」「大量発信メール」「なりすましメール」などの受信拒否設定をされている場合は、設定を解除してください。設定方法は機種により異なりますので、説明書などでご確認ください。※本サービスは当学院が独自に実施するものです。試験実施機関とは一切関係ありません。

総合資格学院